

Ågelsjön

Erik Kuiper

v. 0.5.0

2009-09-26

Svaplattan

Svaplattan ligger till höger om Stora berget och nås genom att klattra upp La Sportivas insteg (grad 4+). Svaplattan erbjuder granit med hög friktion så gott fotarbete premieras. För Sweet Jane krävs det. Klippan är sydvästvänd och skuggas i princip inte av några träd så den torkar upp snabbt på våren och efter regn.

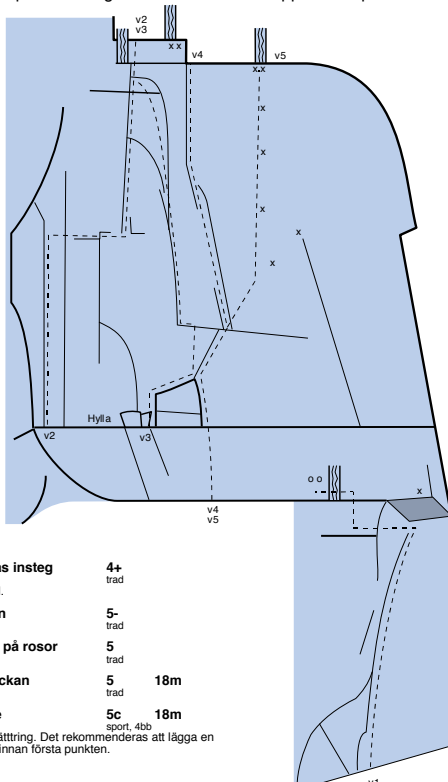

- | | | |
|---|-----------|------------|
| v1 La Sportivas insteg | 4+ | |
| Inte helt trivial. | träd | |
| v2 Rotsprickan | 5- | |
| | träd | |
| v3 Ingen dans på rosor | 5 | |
| | träd | |
| v4 Dubbelsprickan | 5 | 18m |
| | träd | |
| v5 Sweet Jane | 5c | 18m |
| Känslig svaklättring. Det rekommenderas att lägga en egen säkring innan första punkten. | spor, 4bb | |

Klipporna

Ågelsjön har flera klippor på sjöns nordostsida som är klatrerbara. Bergarten är granit och klipporna består av allt från slät granit till granit med mycket bra friktion. Det är dock så att de flesta klippor är sådana att de ger leder med svårighetsgrad 6 eller högre.

Bultning

Angående bultning och nyurer i Ågelsjöområdet, kontakta Norrköpings klätterklubb (<http://klatterhallen.com/nkk.html>).

Karta

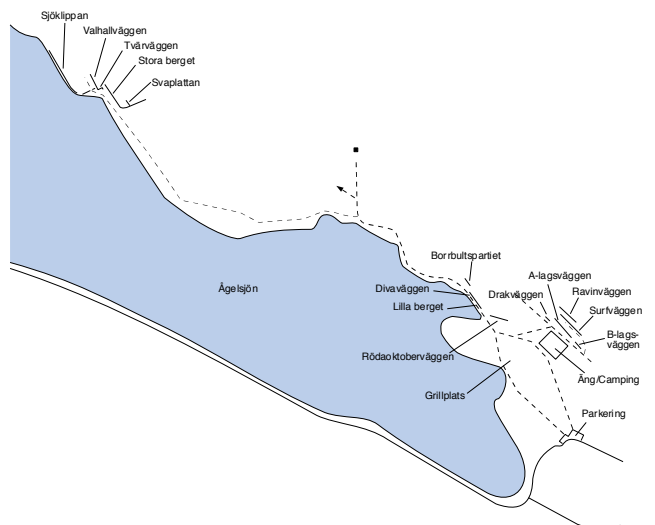

Inledning

Den här föraren innehåller ett begränsat urval av de klippor och leder som finns i Ågelsjöområdet. Målet är att den ska innehålla de mest intressanta lederna med grad upp till 6. När förarens versionsnummer når 1.0.0 så anser jag att detta är uppnått.

Får en mer komplett förare över Ågelsjön kan jag rekommendera Fredrik Schlyters förare. Föraren kan beställas via hemsidan www.schlyter.com.

Hittar ni några fel eller vill göra något tillägg till föraren så maila mig så för jag in det i nästa version. Av praktiska skäl kan jag bara föra in material där upphovsrättsinnehavaren ger mig obegränsad rättighet att förändra och publicera det insända materialet.

/Erik Kuiper (forarerik@gmail.com)

Vägbeskrivning

Från E4:an sväng in mot Katrineholm och väg 55. Efter omkring 4 km sväng vänster in mot Yxbacken/Hultsbruk. Följ vägen förbi herrgården tills ni kommer till en parkeringsplats.

I GPSen kan ni knappra in N 58.67454, E 16.12198 (WGS84).

Access

Inga restriktioner på etablerade vägar. Aktuell information kan alltid hittas på Svenska klätterförbundets hemsida (www.klatترفorbundet.com/access.php).

Gradering

I förarens används två graderingsskalor, den svenska och den franska. För naturligt säkrade leder och mixleder används den svenska graderingen. För sportklätterleder används den franska. För ett ungefärligt förhållande mellan skalorna se tabellen till höger.

Sverige	Frankrike
5-	5a
5	5b
5+	5c
6-	6a
6	6a+
6+	6b
	6b+
7-	6c
7	6c+
7+	7a
	7a+
8-	7b
8	7b+
	7c
8+	7c+

Valhallväggen

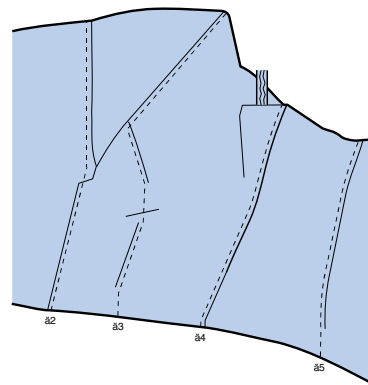

ä2 Gutenberg M Carstens (1990)	5+ trad	12m
ä3 Midgård Fredrik Schlyter (1990)	6-/6 trad	14m
ä4 Oden M Carstens (1990)	5+ trad	10m
ä5 Hugin Fredrik Schlyter (1990)	6+ trad	9m

Borrbultspartiet

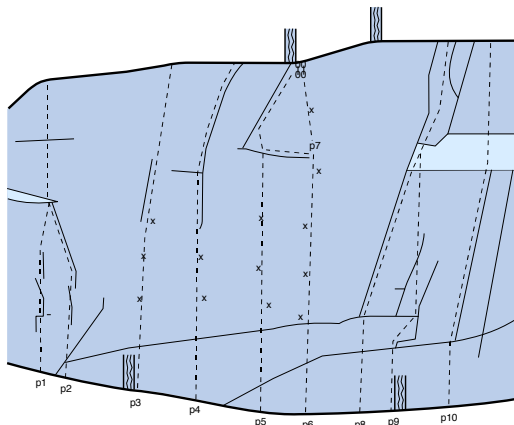

p1 Guteblandning M Carstens (1992)	6 trad	p6 Borrbult är livet Patrik Welin (1987) Avslutas till vänster och delar utsteg med <i>Bultande kärlek</i> .	6c sport, 4bb
p2 Jack the ripper F Johansson (1988) Delar utsteg med <i>Guteblandning</i> .	5- trad	p7 Borrbult direkt M Rydén Om man fortsätter <i>Borrbult är livet</i> rakt upp till den femte bulten.	6c sport, 1bb
p3 Moon walk Fredrik Schlyter (1991)	6b+ mix, 3bb	p8 Tvärsprickan O Kylslam (1990)	6+ trad
p4 Tao trip O Kylslam (1991)	7+/8- mix, 2bb	p9 Muppsprickan	5+ trad
p5 Bultande kärlek Fredrik Schlyter (1992)	7 mix, 3bb	p10 Anonym	4 trad

Mellan Phantomen och La Sportiva finns följande tre bultade leder från vänster till höger.

Frej på kanten Olle Welin, Frej Wichmann (2006)	6c+ sport
Olle på kanten Lars Lindley (2008)	7a sport
Aset Erik Carlsson (2008)	7c+ sport

Stora berget

Stora berget är lättast att nå genom att följa sjön åt nord-väst från Lilla berget. Promenaden tar c:a 15 minuter. Ni märker när ni är framme. GPS-koordinater är N 58.68110, E 16.10570 (WGS 84).

- | | | | | | |
|--|-----------------------------|------------|---|------------------------------|------------|
| t1 Lynnard Skynnard
Patrik Wehn (1989) | 5
mix, 1bb | 21m | t12 Free bird
O Kytistam (1991) | 6-6
trad | |
| t2 Lynnads vänstra utsteg | 4-
trad | | t13 Mamma jamna
Fredrik Schlyter (1989) | 6+
mix, 1bb | |
| Går ut åt vänster från Lynnard Skynnards stand. | | | t14 Röde Orm
Fredrik Schlyter (1993) | 8
mix, 5bb | |
| t3 Lynnard direkt
Fredrik Schlyter (1991) | 6/6+
mix, 1pt 1bb | | t15 Lebanese Red
P Leje (1988) | 6+/7-
mix, 1bb | |
| Går i princip rakt upp från Lynnard Skynnads stand. | | | t16 Mowgli
P Leje (1988) | 6 | 23m |
| t4 Tung Gung
Fredrik Schlyter (1994) | 6
mix, 3bb | | t17 Lord of the rings
Johan Luhr | 8+
mix, 4bb | 23m |
| Gå till höger från från Lynnars stand och sedan rakt upp över ett överhäng. Delar utsteg med Lav-direkt. | | | t18 Tomtebrölet
M Rydén (1988) | 6/6+
mix, 1pt | |
| t5 Take a trip in the air | 6-
trad | | t19 Borrvängsterapi
Bidner, Björnerstedt (1989) | 7+/8-
mix, 1pt 2bb | |
| Fredrik Schlyter (1991) | | | t20 Phantomen
Patrik Wehn (1988) | 6
mix, 4bb | 15m |
| Samma start som Lynnard men följ spricksystemet åt höger till Lavskägges ankare. | | | | | |
| t6 Lavskägge
Patrik Wehn (1989) | 6c
sport, 10bb | | | | |
| Bultad led precis till vänster om Mörkret faller – ljuset stiger. | | | | | |
| t7 Lav-direkt
Olle Wehn, Fredrik Schlyter (1992) | 7+
mix, 2pt | | | | |
| Fortsätt rakt upp från Lavskägges stand. | | | | | |
| Trava-rakan | 7+ | | | | |
| Lavskägge + Lav-direkt. | | | | | |
| t8 Mörkret faller – ljuset stiger | 6-6 | 32m | | | |
| M Rydén (1986) | trad | | | | |
| Det går precis att fira på ett 60 meters dynamiskt rep. | | | | | |
| t9 Prostetnic vagon jeltz
Olle Wehn (1992) | 6c
sport, 5bb | | | | |
| t10 Silmarillion
Patrik Wehn (1989) | 7-
mix, (Grt) 1bb | | | | |
| Går till samma ankare som Prostetnic vagon jeltz. Använd inte pitongerna. Lägga egna säkringar! | | | | | |
| t11 Sill-direkt
Fredrik Schlyter (1991) | 7+
mix, 1pt 1bb | | | | |
| Forsätt Silmarillion till toppen. | | | | | |
| Saltsill | 8- | | | | |
| Silmarillion + Sill-direkt. | | | | | |

Divaväggen

Lederna på Divaväggen och Lilla berget är flitigt klättrade då de är lätta att hitta till och nära parkeringen.

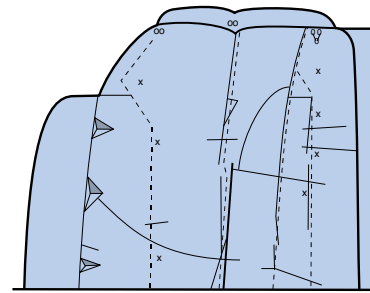

- | | | | | | |
|--|-------------------------|------------|--|-------------------------|------------|
| d1 Tequila tango
Fredrik Schlyter (1991) | 5c
sport, 3bb | 11m | d3 Divaleden
O Johansson (1985) | 5
trad | 11m |
| Lätt klättring upp till första bulten, därefter känslig svaakig klättring. | | | d4 Nollan
Patrik Wehn (1988) | 6b
sport, 4bb | 11m |
| d2 Raggiga Rune
B Bågmark (1988) | 5-
trad | 11m | Ett alternativutsteg till höger om sista bulten finns. Detta gör dock leden betydligt svårare. | | |

© Erik Kuiper

16 Tillåtet att kopiera förenen för privat och ickekommersiellt bruk.

© Erik Kuiper

Tillåtet att kopiera förenen för privat och ickekommersiellt bruk.

5



Lilla berget

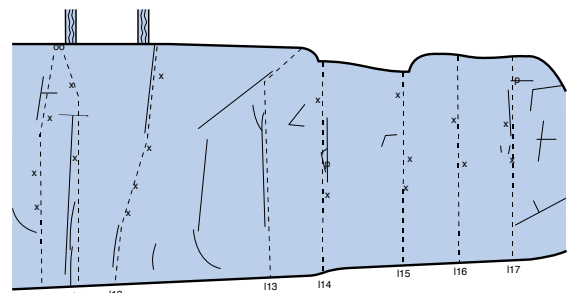

- | | | | | | |
|---|--------------------------|------------|---|-----------------------------|-----------|
| i10 Bombadill
Olle Wehn (1989) | 7a
sport, 3bb | 10m | i14 Gargamel
O Kytistam (1990) | 7-
sport, 1pt 2bb | 9m |
| i11 Fingertunt
Patrik Wehn (1989) | 7-7
mix, 2bb | 10m | i15 Kleptomanen
K Grahn (1994) | 6c+
sport, 3bb | 8m |
| i12 Gollum
Patrik Wehn (1989) | 7a+
sport, 4bb | 10m | i16 ? | | 8m |
| i13 Våta sprickan
M Rydén | 6
trad | 10m | i17 Foxy lady
Fredrik Schlyter (1991) | | 8m |
| | | | | sport, 2bb | |
| | | | | sport, 1pt 2bb | |

© Erik Kuiper

14

Tillåtet att kopiera förenen för privat och ickekommersiellt bruk.

7

Lilla berget

Ligger till höger om Divaväggen.

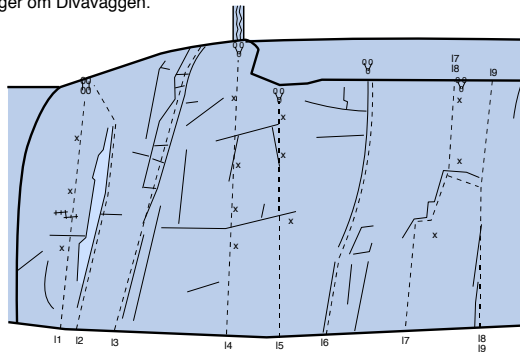

11 Månskärn Jonas Rasmussen (1997)	6a+ sport, 3bb	10m	16 Ranger dänger M Srinhadung (1988) Första tredjedelen är lättare, sedan ger sig sprickans grad till känna.	6 trad	10m
12 Ormenlänge B Jonsson (1987) Svårsåkrad.	4+ trad	10m	17 Tuborg Patrik Welin (1988) En extra säkringspunkt mellan de två första bullarna skadar inte.	6c sport, 3bb	10m
13 Skit-sprickan M Fygdén (1987)	4 trad	12m	18 Tuborg direkt M Fygdén (1988)	6 mix, 2bb	10m
14 Jaguaren Olof Welin, Patrik Welin (1989)	6c+ sport, 4bb	12m	19 Stark-Tuborg M Fygdén (1988)	6+ trad	10m
15 Röda tår Patrik Welin (1987)	6b sport, 3bb	10m			

© Erik Kuiper

6 Tillåtet att kopiera förenen för privat och ickekommersiellt bruk.

Stora berget

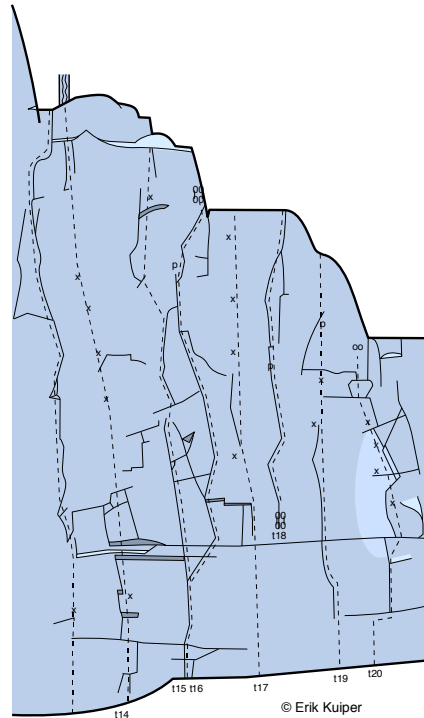

© Erik Kuiper

15 Tillåtet att kopiera förenen för privat och ickekommersiellt bruk.

Rödaoktoberväggen

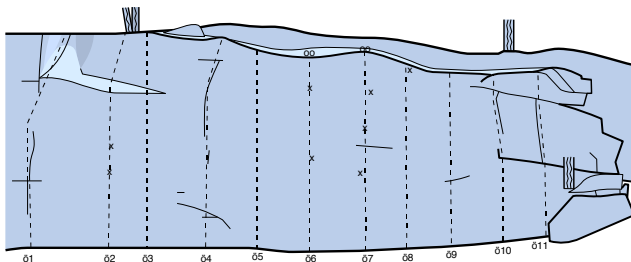

01 Spring P Karlsson (1992) Svårsåkrad.	6 trad	10m	06 Blommor och bin P Karlsson (1991)	6/6+ mix, 2bb	9m
02 Mårten gås P Karlsson (1993)	5+ mix, 2bb	10m	07 Röda oktober P Karlsson (1991)	6a+ sport, 3bb	9m
03 Linus på linjen P Karlsson (1992) Leden här en bult utan hängare.	6/6+ trad		08 Love street S Ward (1993)	5- mix, 1bb	8m
04 Camilla P Karlsson (1991)	5+ trad	10m	09 Red house S Ward (1993) Leden här en bult utan hängare.	6- trad	8m
05 Miklagård J Mårensson (1993) Igenvuxen.	5+ trad		010 Bloody Sunday C Johnson (1992)	4 trad	8m
			011 New years day P Karlsson (1992)	4 trad	8m

© Erik Kuiper

8 Tillåtet att kopiera förenen för privat och ickekommersiellt bruk.

Ravinväggen - vänster

Ravinväggen ligger bakom Surfväggen i, som namnet antyder, en ravin. Skuggigt och svaltt.

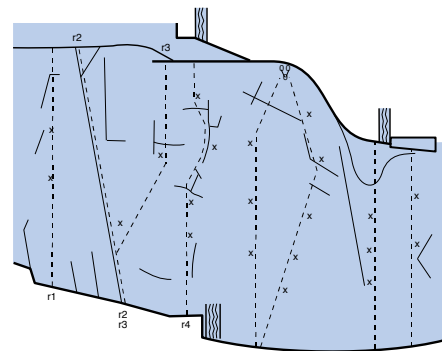

r1 To bult or not to be Fredrik Schlyter (1991)	6 mix, 2bb	
r2 Ragnarök Patrik Welin (1990)	6 mix, 1bb	
r3 Frifall Fredrik Schlyter (1991)	6 mix, 2bb	
r4 Felicia C Johnson (1992)	6a+ sport, 4bb	
r5 En dans på rosor Fredrik Schlyter (1992)	7b+ sport, 3bb	
r6 Ångladans Fredrik Schlyter (1992)	7a+ sport, 5bb	
r7 Darkside M Carstens (1992)	7a sport, 3bb	
r8 Gulsot Lars Lindly	6c+ sport, 2bb	

© Erik Kuiper

Tillåtet att kopiera förenen för privat och ickekommersiellt bruk.

13

Surfväggen

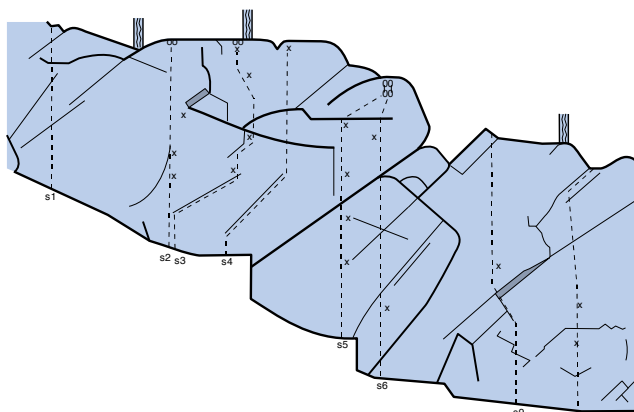

- | | | |
|---|--------------------------|------------|
| s1 Psykedeliska polkagrisar
J Mårtensson | 5-
trad | |
| s2 Silversurfaren
Patrik Weilin (1991) | 6b+
sport, 3bb | 10m |
| s3 La Woman
O Johansson (1991)
Leden har ett krux efter första bulten. | 5c
sport, 4bb | 11m |
| s4 Tombstone blues
O Johansson (1991) | 6+
mix, 1bb | 11m |
| s5 Bamse
M Lund, S Ward (1992)
Insteget är ledens svåraste del. | 6a+
sport, 4bb | 14m |
| s6 Tjejleden
Sanna Åkerlund, Milka Nilsson (1992) | 6/6+
mix, 2bb | 15m |
| s7 Skalman
S Ward (1993) | 7-
mix, 1bb | |
| s8 Punisher
Patrik Weilin (1991) | 7
mix, 2bb | |

Drakväggen

Skuggad svavägg.

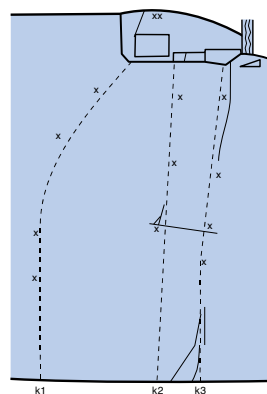

- | | | |
|---|--|------------|
| k1 Bussiga Leffe
M Lund (1992) | 5a
sport, 4bb | 14m |
| | Svåraste biten är upp till första bulten. Sedan blir greppen bättre. | |
| k2 Edelmans dream team
U Åkesson (1992) | 6a+
sport, 3bb | 13m |
| | En kil innan första bulten skadar inte. | |
| k3 Asym air
F Åkesson (1992) | 6a+
sport, 4bb | 13m |
| | En kil innan första bulten skadar inte. | |

B-lagsväggen – vänstra delen

Väggen är skuggad av träd.

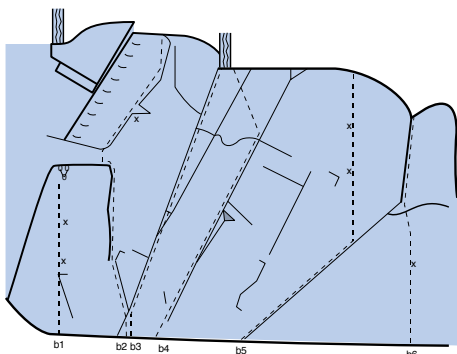

b1	Projekt	7a	7m
		sport, 2bb	
	Namnet till trots så är det inget projekt.		
b2	Pilsner	5-	13m
	P Karlsson (1991)	mix, 1bb	
	Den intressanta delen är den första hälften.		
b3	Sanna	5	12m
	Patrik Welin (1991)	trad	
b4	Agdor	6+	12m
	Patrik Welin (1991)	trad	
b5	Kosmos	6+	
	P Karlsson (1991)	mix, 2bb	
b6	Stålmannen	7-	
	Fredrik Schlyter (1991)	mix, 1bb	
	Mossig.		

B-lagsväggen – högra delen

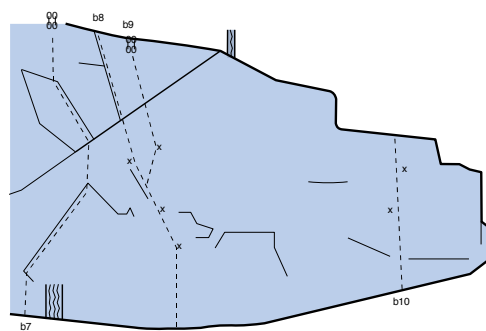

b7	Desperate reality	6	12m
	Fredrik Schlyter, Patrik Welin (1991)	trad	
b8	Lord Svag	6+	12m
	Fredrik Schlyter, Patrik Welin (1991)	mix, 3bb	
b9	Lord Hård	7-	12m
	Fredrik Schlyter, Patrik Welin (1991)	mix, 3bb	
b10	Dunderklumpen	6b	6m
	P Karlsson (1991)	sport, 2bb	