

En begränsad förare över klipporna vid

Ågelsjön

Erik Kuiper

v. 0.5.0

2009-09-26

Inledning

Den här föraren innehåller ett begränsat urval av de klippor och leder som finns i Ågelsjöområdet. Målet är att den ska innehålla de mest intressanta lederna med grad upp till 6. När förarens versionsnummer når 1.0.0 så anser jag att detta är uppnått.

Får en mer komplett förare över Ågelsjön kan jag rekommendera Fredrik Schlyters förare. Föraren kan beställas via hemsidan www.schlyter.com.

Hittar ni några fel eller vill göra något tillägg till föraren så maila mig så för jag in det i nästa version. Av praktiska skäl kan jag bara föra in material där upphovsrättsinnehavaren ger mig obegränsad rättighet att förändra och publicera det insända materialet.

/Erik Kuiper (forarerik@gmail.com)

Vägbeskrivning

Från E4:an sväng in mot Katrineholm och väg 55. Efter omkring 4 km sväng vänster in mot Yxbacken/Hultsbruk. Följ vägen förbi herrgården tills ni kommer till en parkeringsplats.

I GPSen kan ni knappa in N 58.67454, E 16.12198 (WGS84).

Access

Inga restriktioner på etablerade väggar. Aktuell information kan alltid hittas på Svenska klätterförbundets hemsida (www.klatترفorbundet.com/access.php).

Gradering

I förarens används två graderingsskalor, den svenska och den franska. För naturligt säkrade leder och mixleder används den svenska graderingen. För sportklätterleder används den franska. För ett ungefärligt förhållande mellan skalorna se tabellen till höger.

Sverige	Frankrike
5-	5a
5	5b
5+	5c
6-	6a
6	6a+
6+	6b
	6b+
7-	6c
7	6c+
7+	7a
	7a+
8-	7b
8	7b+
	7c
8+	7c+

Klipporna

Ågelsjön har flera klippor på sjöns nordostsida som är klätterbara. Bergarten är granit och klipporna består av allt från slät granit till granit med mycket bra friktion. Det är dock så att de flesta klippor är sådana att de ger leder med svårighetsgrad 6 eller högre.

Bultning

Angående bultning och nyturer i Ågelsjöområdet, kontakta Norrköpings klätterklubb (<http://klatterhallen.com/nkk.html>).

Karta

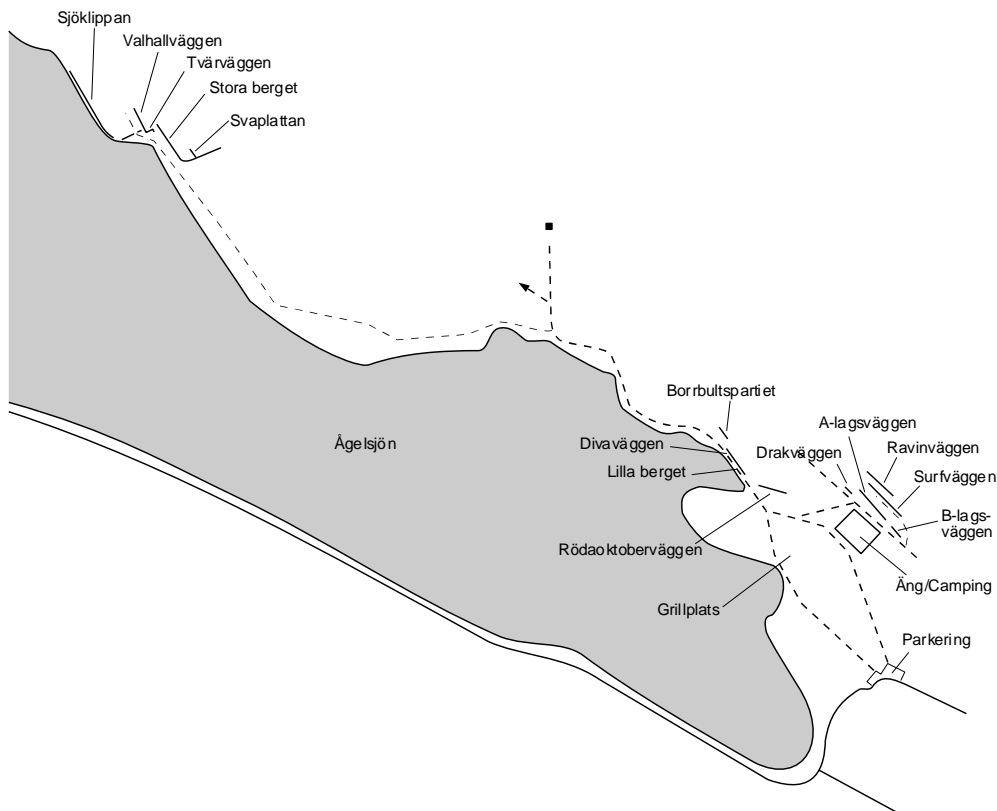

Borrultspartiet

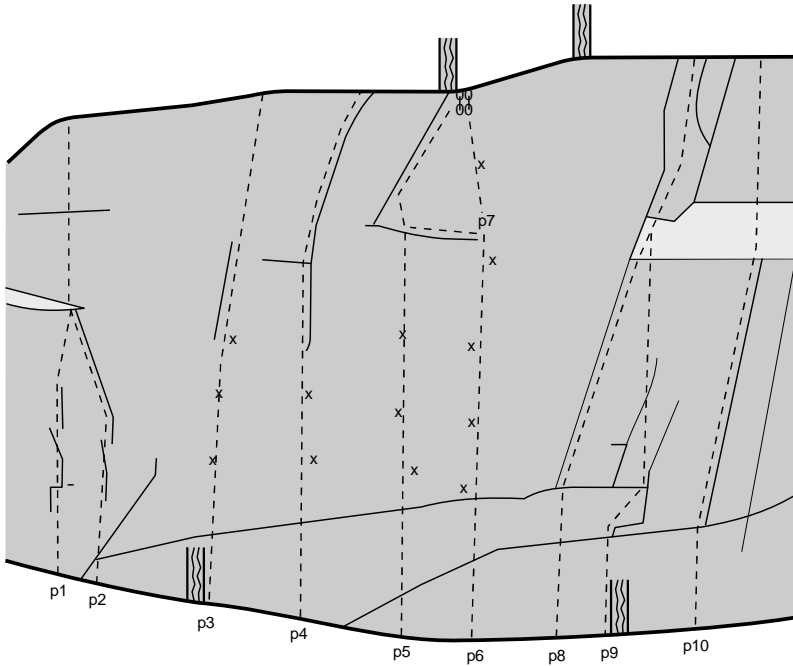

- | | | | |
|--|--------------------------|--|-------------------------|
| p1 Guteblandning
M Carstens (1992) | 6
trad | p6 Borrult är livet
Patrik Welin (1987)
Avslutas till vänster och delar utsteg med <i>Bultande kärlek</i> . | 6c
sport, 4bb |
| p2 Jack the ripper
F Johansson (1988)
Delar utsteg med <i>Guteblandning</i> . | 5-
trad | p7 Borrult direkt
M Rydén
Om man fortsätter <i>Borrult är livet</i> rakt upp till den femte bulten. | 6c
sport, 1bb |
| p3 Moon walk
Fredrik Schlyter (1991) | 6b+
mix, 3bb | p8 Tvärsprickan
O Kylstam (1990) | 6+
trad |
| p4 Tao trip
O Kylstam (1991) | 7+/8-
mix, 2bb | p9 Muppsprickan | 5+
trad |
| p5 Bultande kärlek
Fredrik Schlyter (1992) | 7
mix, 3bb | p10 Anonym | 4
trad |

Divaväggen

Lederna på Divaväggen och Lilla berget är flitigt klättrade då de är lätta att hitta till och nära parkeringen.

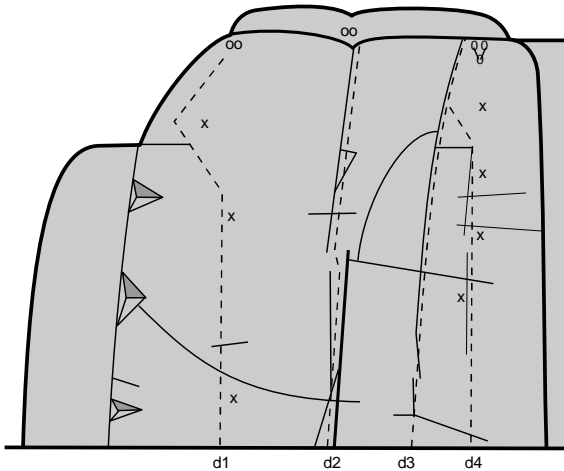

d1 Tequila tango 5c 11m
Fredrik Schlyter (1991)
sport, 3bb
Lätt klättring upp till första bulten, därefter känslig
svaaktig klättring.

d2 Raggiga Rune 5- 11m
B Bågmark (1988)
trad

d3 Divaleden 5 11m
O Johansson (1985)
trad

d4 Nollan 6b 11m
Patrik Welin (1988)
sport, 4bb
Ett alternativutsteg till höger om sista bulten finns.
Detta gör dock leden betydligt svårare.

Lilla berget

Ligger till höger om Divaväggen.

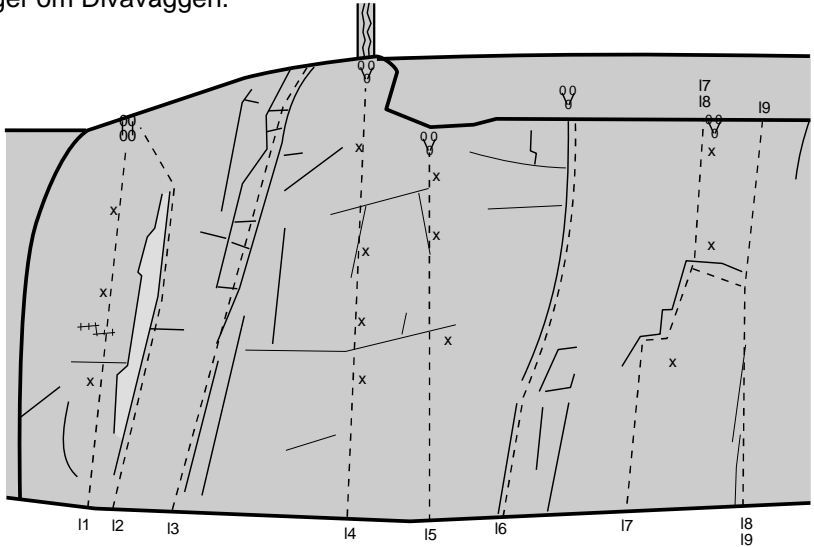

11	Mänskäran Jonas Rasmussen (1997)	6a+ sport, 3bb	10m	16	Ranger danger M Sribhadung (1988) Första tredjedelen är lättare, sedan ger sig sprickans grad till känna.	6 trad	10m
12	Ormenlånga B Jonsson (1987) Svårsåkrad.	4+ trad	10m	17	Tuborg Patrik Welin (1988) En extra säkringspunkt mellan de två första bultarna skadar inte.	6c sport, 3bb	10m
13	Skit-sprickan M Rygård (1987)	4 trad	12m	18	Tuborg direkt M Rydén (1988)	6 mix, 2bb	10m
14	Jaguaren Olle Welin, Patrik Welin (1989)	6c+ sport, 4bb	12m	19	Stark-Tuborg M Rydén (1988)	6+ trad	10m
15	Röda tår Patrik Welin (1987)	6b sport, 3bb	10m				

Lilla berget

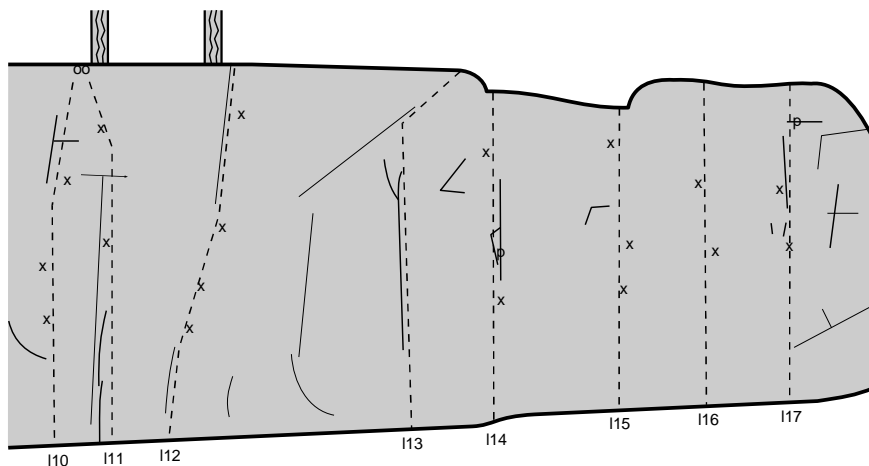

I10 Bombadill
Olle Welin (1989)

I11 Fingertunt
Patrik Welin (1989)

I12 Gollum
Patrik Welin (1989)

I13 Våta sprickan
M Rydén

7a 10m
sport, 3bb

7-7 10m
mix, 2bb

7a+ 10m
sport, 4bb

6 10m
trad

I14 Gargamel
O Kylstam (1990)

I15 Kleptomanen
K Gråhn (1994)

I16 ?

I17 Foxy lady
Fredrik Schlyter (1991)

7- 9m
sport, 1pt 2bb

6c+ 8m
sport, 3bb

8m
sport, 2bb

6b 8m
sport, 1pt 2bb

Rödaoktoberväggen

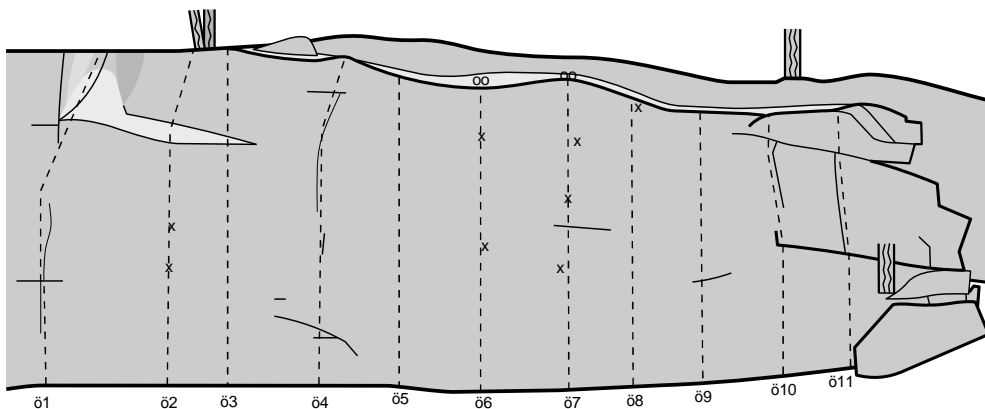

ö1 Spring P Karlsson (1992) Svårsåkrad.	6 trad	10m	ö6 Blommor och bin P Karlsson (1991)	6/6+ mix, 2bb	9m
ö2 Märten gås P Karlsson (1993)	5+ mix, 2bb	10m	ö7 Röda oktober P Karlsson (1991)	6a+ sport, 3bb	9m
ö3 Linus på linjen P Karlsson (1993) Leden har en bult utan hängare.	6/6+ trad		ö8 Love street S Ward (1993)	5- mix, 1bb	8m
ö4 Camilla P Karlsson (1991)	5+ trad	10m	ö9 Red house S Ward (1993) Leden har en bult utan hängare.	6- trad	8m
ö5 Miklagård J Mårensson (1993) Igenvuxen.	5+ trad		ö10 Bloody Sunday C Johnsson (1992)	4 trad	8m
			ö11 New years day P Karlsson (1992)	4 trad	8m

Drakväggen

Skuggad svavägg.

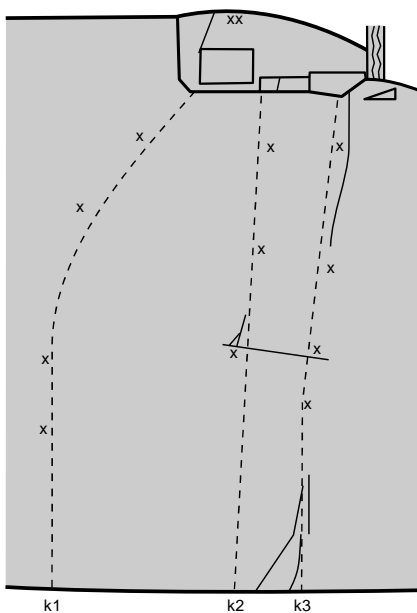

- | | | | |
|-----------|--|------------|------------|
| k1 | Bussiga Lefte | 5a | 14m |
| | M Lund (1992) | sport, 4bb | |
| | Svåraste biten är upp till första bulten. Sedan blir greppen bättre. | | |
| k2 | Edelmans dream team | 6a+ | 13m |
| | U Åkesson (1992) | sport, 3bb | |
| | En kil innan första bulten skadar inte. | | |
| k3 | Asym air | 6a+ | 13m |
| | F Axelsson (1992) | sport, 4bb | |
| | En kil innan första bulten skadar inte. | | |

B-lagsväggen – vänstra delen

Väggen är skuggad av träd.

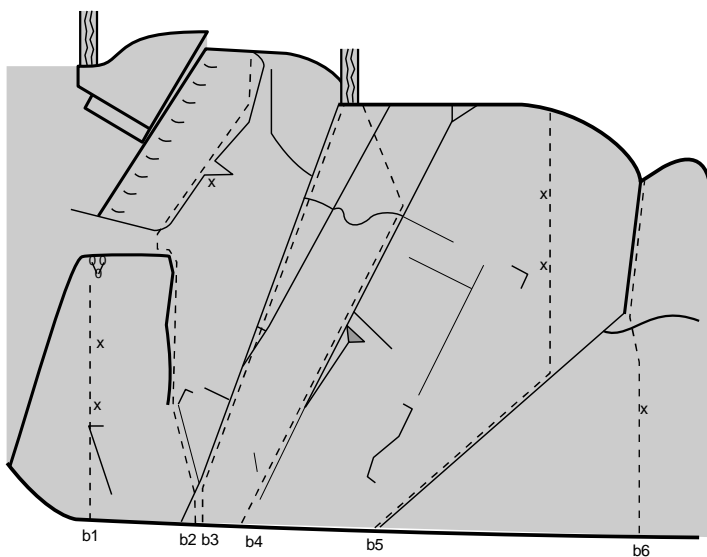

b1	Projekt	7a	7m
		sport, 2bb	
	Namnet till trots så är det inget projekt.		
b2	Pilsner	5-	13m
	P Karlsson (1991)	mix, 1bb	
	Den intressanta delen är den första hälften.		
b3	Sanna	5	12m
	Patrik Welin (1991)	trad	
b4	Agdor	6+	12m
	Patrik Welin (1991)	trad	
b5	Kosmos	6+	
	P Karlsson (1991)	mix, 2bb	
b6	Stålmannen	7-	
	Fredrik Schlyter (1991)	mix, 1bb	
	Mossig.		

B-lagsväggen – högra delen

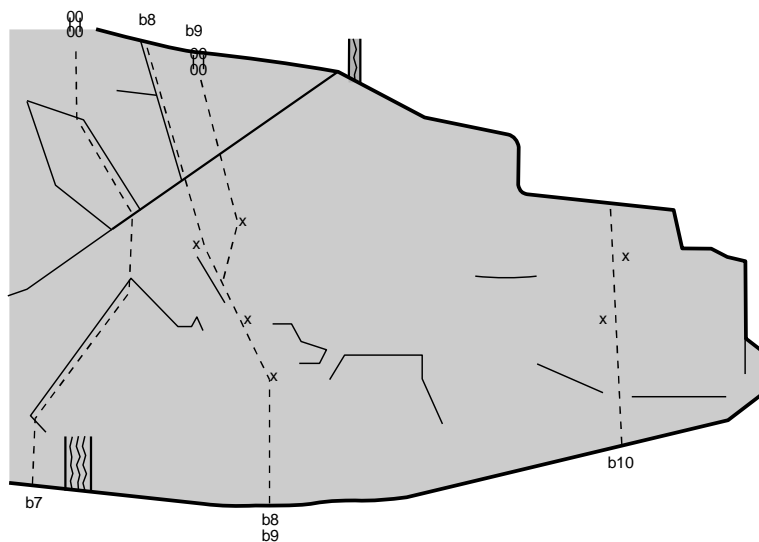

- | | | | |
|------------|---|-------------------------|------------|
| b7 | Desperate reality
Fredrik Schlyter, Patrik Welin (1991) | 6
trad | 12m |
| b8 | Lord Svag
Fredrik Schlyter, Patrik Welin (1991) | 6+
mix, 3bb | 12m |
| b9 | Lord Hård
Fredrik Schlyter, Patrik Welin (1991) | 7-
mix, 3bb | 12m |
| b10 | Dunderklumpen
P Karlsson (1991) | 6b
sport, 2bb | 6m |

Surfväggen

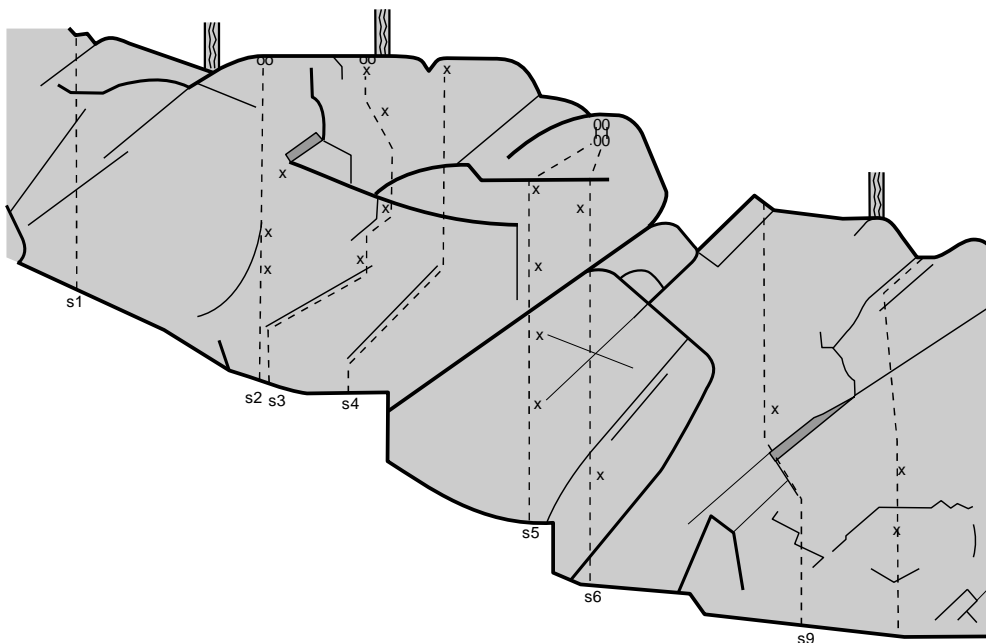

- | | | | |
|-----------|--|-------------------|--------------------------|
| s1 | Psykedeliska polkagrisar
J Mårtensson | 5-
trad | |
| s2 | Silversurfaren
Patrik Welin (1991) | 6b+ | 10m
sport, 3bb |
| s3 | La Woman
O Johansson (1991)
Leden har ett krux efter första bulten. | 5c | 11m
sport, 4bb |
| s4 | Tombstone blues
O Johansson (1991) | 6+ | 11m
mix, 1bb |
| s5 | Bamse
M Lund, S Ward (1992)
Insteget är ledens svåraste del. | 6a+ | 14m
sport, 4bb |
| s6 | Tjejleden
Sanna Akerlund, Milka Nilsson (1992) | 6/6+ | 15m
mix, 2bb |
| s7 | Skalman
S Ward (1993) | 7- | mix, 1bb |
| s8 | Punisher
Patrik Welin (1991) | 7 | mix, 2bb |

Ravinväggen - vänster

Ravinväggen ligger bakom Surfväggen i, som namnet antyder, en ravin. Skuggigt och svaltt.

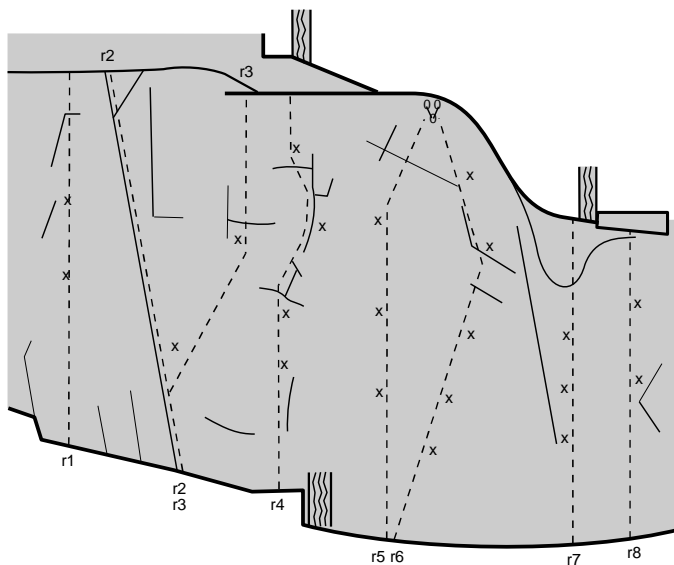

r1	To bult or not to be Fredrik Schlyter (1991)	6 mix, 2bb
r2	Ragnarök Patrik Welin (1990)	6 mix, 1bb
r3	Frifall Fredrik Schlyter (1991)	6 mix, 2bb
r4	Felicia C Johnson (1992)	6a+ sport, 4bb
r5	En dans på rosor Fredrik Schlyter (1992)	7b+ sport, 3bb
r6	Ängladans Fredrik Schlyter (1992)	7a+ sport, 5bb
r7	Darkside M Carstens (1992)	7a sport, 3bb
r8	Gulsot Lars Lindly	6c+ sport, 2bb

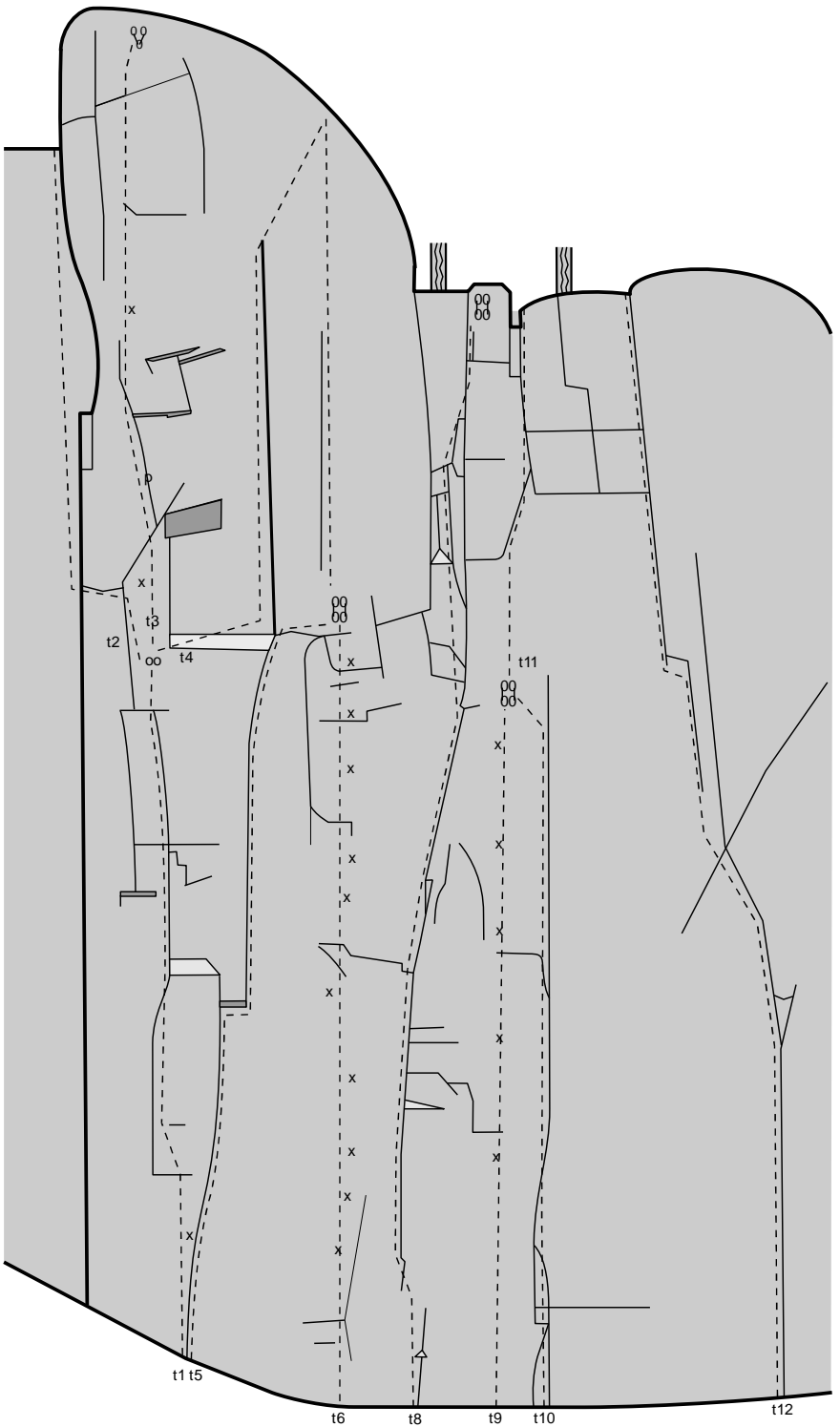

Stora berget

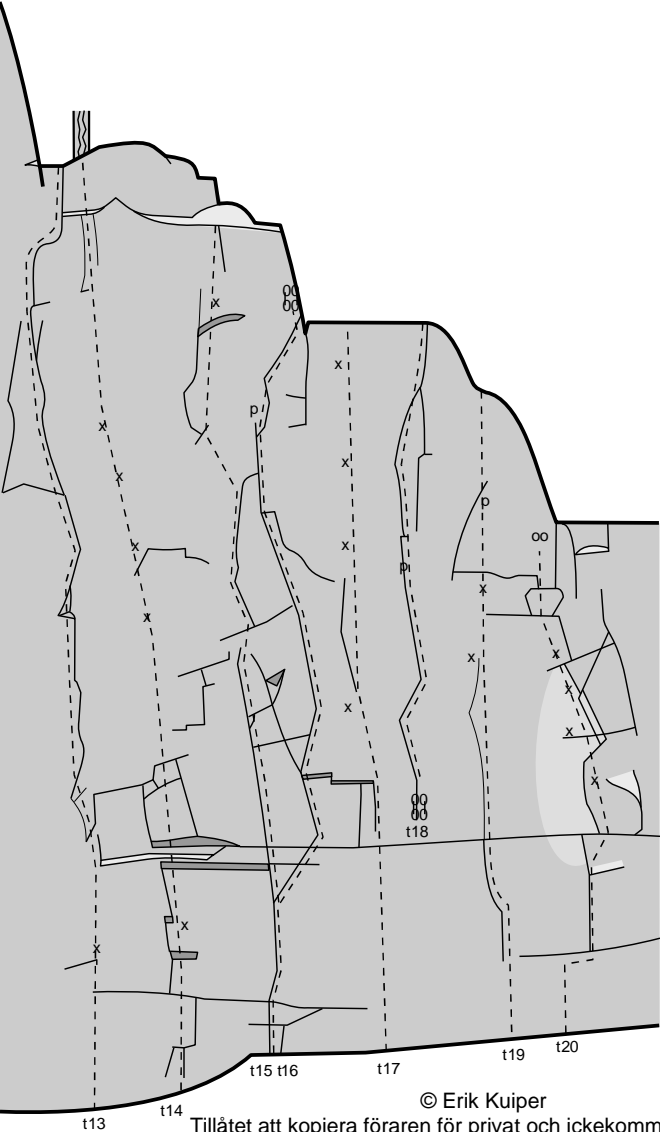

© Erik Kuiper

Tillåtet att kopiera fören för privat och ickekommersiellt bruk.

Stora berget

Stora berget är lättast att nå genom att följa sjön åt nord-väst från Lilla berget. Promenaden tar c:a 15 minuter. Ni märker när ni är framme. GPS-koordinater är N 58.68110, E 16.10570 (WGS 84).

- | | | | | | | |
|------------|---|-----------------------------|------------|------------|---|----------------------------------|
| t1 | Lynnard Skynnard
Patrik Welin (1989) | 5
mix, 1bb | 21m | t12 | Free bird
O Kylstam (1991)
Första halvan är ihållande. | 6-/6
trad |
| t2 | Lynnads vänstra utsteg
Går ut åt vänster från <i>Lynnard Skynnards</i> stand. | 4-
trad | | t13 | Mamma jamma
Fredrik Schlyter (1989) | 6+
mix, 1bb |
| t3 | Lynnard direkt
Fredrik Schlyter (1991)
Går i princip rakt upp från <i>Lynnard Skynnads</i> stand. | 6/6+
mix, 1pt 1bb | | t14 | Röde Orm
Fredrik Schlyter (1993) | 8
mix, 5bb |
| t4 | Tung Gung
Fredrik Schlyter (1994)
Gå till höger från från Lynnars stand och sedan rakt upp över ett överhäng. Delar utsteg med Lav-direkt. | 6
mix, 3bb | | t15 | Lebanese Red
P Leje (1988) | 6+/7-
mix, 1bb |
| t5 | Take a trip in the air
Fredrik Schlyter (1991)
Samma start som Lynnard men följ sprickssystemet åt höger till Lavskägges ankare. | 6-
trad | | t16 | Mowgli
P Leje (1988)
Avigt insteg. | 6 23m
mix, 1pt |
| t6 | Lavskägge
Patrik Welin (1989)
Bultad led precis till vänster om <i>Mörkret faller – ljustet stiger</i> . | 6c
sport, 10bb | | t17 | Lord of the rings
Johan Lühr | 8+ 23m
mix, 4bb |
| t7 | Lav-direkt
Olle Welin, Fredrik Schlyter (1992)
Fortsätt rakt upp från <i>Lavskägges</i> stand. | 7+
mix, 2pt | | t18 | Tomtebrölet
M Rydén (1988) | 6/6+
mix, 1pt |
| | Trava-rakan
Lavskägge + Lav-direkt. | 7+ | | t19 | Borrsvängsterapi
Bidner, Björnerstedt (1989) | 7+/8-
mix, 1pt 2bb |
| t8 | Mörkret faller – ljustet stiger
M Rydén (1986)
Det går precis att fira på ett 60 meters dynamiskt rep. | 6-/6
trad | 32m | t20 | Phantomen
Patrik Welin (1988)
Fysisk klättring. | 6 15m
mix, 4bb |
| t9 | Prostetnic vagon jeltz
Olle Welin (1992) | 6c
sport, 5bb | | | | |
| t10 | Silmarillion
Patrik Welin (1998)
Går till samma ankare som <i>Prostetnic vagon jeltz</i> . Använd inte pitongerna. Lägg egna säkringar! | 7-
mix, (3pt) 1bb | | | | |
| t11 | Sill-direkt
Fredrik Schlyter (1991)
Forsätt Silmarillion till toppen. | 7+
mix, 1pt 1bb | | | | |
| | Saltsill
Silmarillion + Sill-direkt. | 8- | | | | |

Mellan Phantomen och La Sportiva finns följande tre bultade leder från vänster till höger.

Frej på kanten

Olle Welin, Frej Wichmann (2006)

6c+

sport

Olle på kanten

Lars Lindley (2008)

7a

sport

Aset

Erik Carlsson (2008)

7c+

sport

Svaplattan

Svaplattan ligger till höger om Stora berget och nås genom att klättra upp La Sportivas insteg (grad 4+). Svaplattan erbjuder granit med hög friktion så gott fotarbete premieras. För Sweet Jane krävs det. Klippan är sydvästvärd och skuggas i princip inte av några träd så den torkar upp snabbt på våren och efter regn.

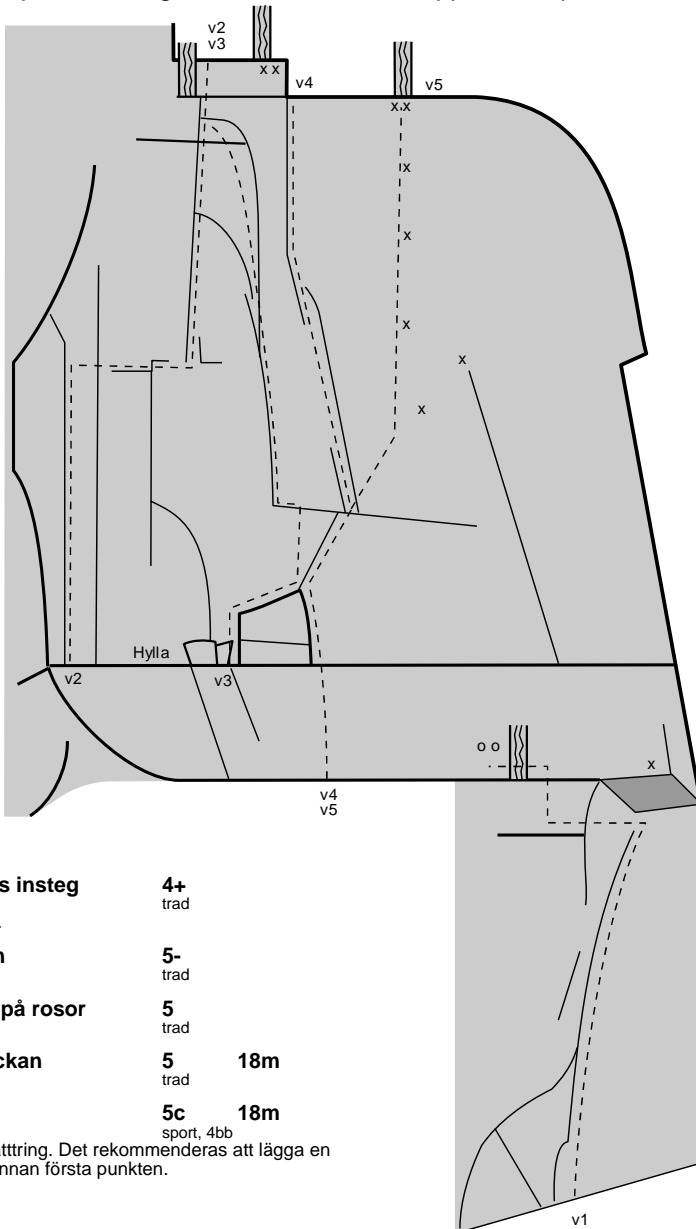

- | | | |
|---|-------------------------|------------|
| v1 La Sportivas insteg | 4+
trad | |
| Inte helt trivial. | | |
| v2 Rotsprickan | 5-
trad | |
| v3 Ingen dans på rosor | 5
trad | |
| v4 Dubbelsprickan | 5
trad | 18m |
| v5 Sweet Jane | 5c
sport, 4bb | 18m |
| Känslig svaklättring. Det rekommenderas att lägga en egen säkring innan första punkten. | | |

© Erik Kuiper

Valhallväggen

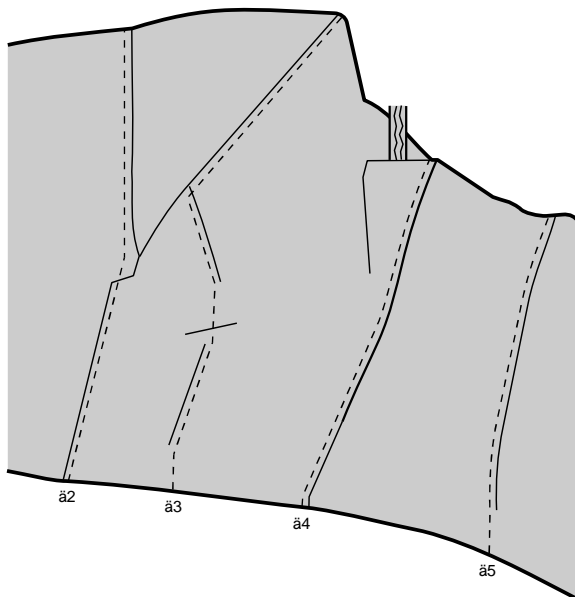

ä2	Gutenberg M Carstens (1990)	5+ trad	12m
ä3	Midgård Fredrik Schlyter (1990)	6-/6 trad	14m
ä4	Oden M Carstens (1990)	5+ trad	10m
ä5	Hugin Fredrik Schlyter (1990)	6+ trad	9m

