

## Inledning

Denna förare är en av flera som jag har och håller på att ta fram för att publicera på nätet. Den senaste utgåvan kan alltid hittas på <http://www.linkopingsklatterklubb.se/forare>.

Hittar ni några fel eller vill göra något tillägg till föraren så maila mig så för jag in det i nästa version. Av praktiska skäl kan jag bara föra in material där upphovsrättsinnehavaren ger mig obegränsad rättighet att förändra och publicera det insända materialet.

/Erik Kuiper (forarerik@gmail.com)

## Klippan

Silverberget är i huvudsak en svaklipa med bra friktion. Den är sydvästvänd och den torkar upp snabbt på våren.

## Access

Ingen begränsning.

## Vägbeskrivning

Klippan ligger drygt 7 mil söder om Linköping. Från Linköping ta väg 35 mot Åtvidaberg. 3 kilometer efter Åtvidaberg sväng höger in på väg 134 mot Kisa. En dryg kilometer senare sväng vänster mot Dalhem/Önhult. Följ vägen i drygt två mil tills den tar slut i en t-korsning. Sväng vänster mot Gamleby/Dalhem. Efter 6 kilometer sväng höger in på grusvägen mot Kila/Västansjö. Efter 5 kilometer kommer ni till en samling hus som är Kila. Följ vägen då den svänger höger i Kila. Drygt 500 meter senare svänger vägen kraftigt åt vänster. Parkera på gräsplätten som ligger vid kurvan. Följ stigen in i skogen och 5 minuter senare är ni vid klippan.

GPS-ägare kan knappa in N 57° 58' 52", Ö 16° 7' 20" för parkeringen.

## Angående graderingen

Klippan är som sagt en svaklipa och graderingen är gjord med förutsättningen att klättraren kan klättra sva, dvs att man lutar på sina fötter. Detta innebär att man kan tycka att lederna är hårt graderade.

En förare över klippan på

# Silverberget

Erik Kuiper

v. 1.1.1

2009-08-16

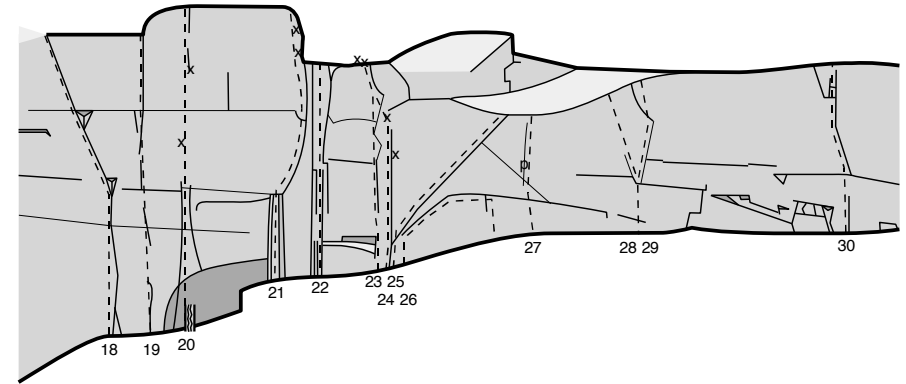
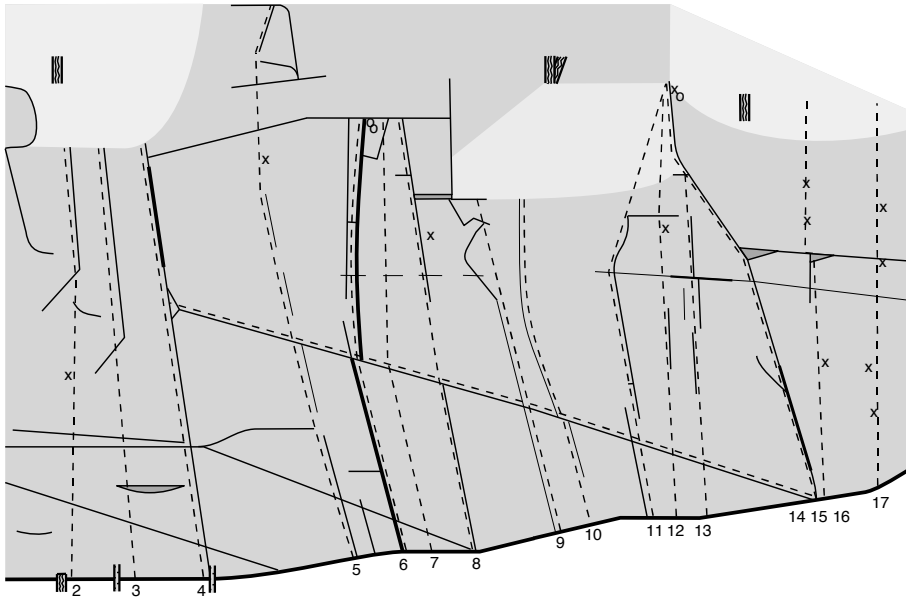

**1 Hetvägg** 5- 23m  
 Ingemar Pettersson (1989) mix, 1bb (2008)  
 Startar några meter till vänster om Stargazer och följer en spricka som lutar lätt åt vänster. Säkras i huvudsak med kamkilar.

**2 Stargazer** 4+ 23m  
 Ingemar Pettersson (1987) mix, 1bb (2009)  
 Det är långt mellan säkringspunkterna på första halvan av leden. Klättringen kring borbulten är riktig svaklättring utan några ordentliga grepp för händerna. Leden slutar vid en tall som är bra för säkring och firming.  
 I tallen ovanför leden sitter en slinga med snabbblänk för firming. Slingan kollas regelbundet av Johan Tovetjärn.

**3 Argentum** 3+ 23m  
 Magnus Dahlgren (1987) trad

**4 Humus** 3 23m  
 Ingemar Pettersson (1986) trad

**5 Rainbow warrior** 5+/6- 30m  
 Ingemar Pettersson (1986) mix, 1bb (2008)  
 Känslig runt bulten.

**6 Trappan** 3+ 23m  
 Ingemar Pettersson (1987) trad

**7 Peace and quiet** 5+/6- 23m  
 Hans Lundemark (1990) trad  
 Mestadels tunn klättring längs svagt markerade sprickor. Trappan skall inte användas! Den mesta säkringen sker i små grunda sprickor vilket kräver små kilar eller mikrokamkilar. Bitvis svårsäkrad.

**8 Beluga** 4+ 23m  
 Ingemar Pettersson (1988) mix, 1bb  
 Bitvis svårsäkrad.

**9 September** 4+ 20m  
 Ingemar Pettersson (1987) trad  
 Svårsäkrad.

**10 Upploppet** 4 20m  
 Magnus Dahlgren (1987) trad

**11 Silverrisset \*** 4 21m  
 Magnus Dahlgren (1986) trad  
 Toppas enklast i Avloppets ankare. Att gå upp mot de två träden kan vara lite vanskligt då det inte finns något vettigt att säkra i efter att man har kommit över kanten.  
 I tallen ovanför leden sitter en slinga med snabbblänk för firming. Slingan kollas regelbundet av Johan Tovetjärn.

**12 Freon** 6 18m  
 Ingemar Pettersson (1989) mix, 1bb  
 Bitvis svårsäkrad.

**13 Ozon** 5+/6- 18m  
 Ingemar Pettersson (1987) trad

**14 Tio sekunder tillgodo** 4+ trad  
 Paul Bonoz (1990)  
 Travers längs spricka från Avloppet till Humus. Bitvis svårsäkrad.

**15 Avloppet** 4- 19m  
 Ingemar Pettersson (1987) trad

**16 Kung tunn** 6+ 19m  
 Ingemar Pettersson (1990) mix, 3bb  
 Bitvis svårsäkrad.

**17 La Donna** 7- 19m  
 Fredrik Andersson (1991) mix, 4bb

**18 Nadir \*** 5+ 16m  
 Fredrik Andersson (1988) trad  
 I tallen ovanför leden sitter en slinga med snabbblänk för firming. Slingan kollas regelbundet av Johan Tovetjärn.

**19 Zenit** 6- 15m  
 Ingemar Pettersson (1989) trad

**20 Omega** 8 16m  
 Robert Söderberg mix, 2bb

**21 Sfinxen** 6+ 14m  
 Ingemar Pettersson (1988) mix, 2bb

**22 Niagara** 4+ 11m  
 Fredrik Andersson (1988) trad

**23 Da Capo** 6 11m  
 Ingemar Pettersson (1988) mix, 1bb

**24 Darth Vader** 6+ 11m  
 Ingemar Pettersson (1989) mix, 2bb

**25 Högerleden** 5 10m  
 Ingemar Pettersson (1988) trad

**26 Hangeln** 4 7m  
 trad

**27 Alpha** 6 6m  
 Ingemar Pettersson (1988) mix, 1pt  
 Pitongen är rostig så lita inte på den.

**28 Fenix** 6 7m  
 Ingemar Pettersson (1988) trad  
 Leden har haft en fast säkring en gång i tiden. Om någon putsar upp leden så bör det vara tillåtet att sätta upp en bult.

**29 Anorexia** 6 8m  
 Fredrik Andersson (1988) trad  
 Leden har haft en fast säkring en gång i tiden. Om någon putsar upp leden så bör det vara tillåtet att sätta upp en bult.

**30 Bedrock** 5 9m  
 Fredrik Andersson (1988) trad