

Sjöanda

Erik Kuiper

v. 0.2.3

2010-06-13

© Erik Kuiper

Tillåtet att kopiera föraren för privat och ickekommersiellt bruk.

8

Miniväggen

Mantelsnake och *Snaky snake* ligger på den vänstra delen av väggen, de övriga tre på den högra delen nära Vänstra väggen.

m1 Mantelsnake Torbjörn Pettersson (1994)	6b+ 7m sport, 2bb	m3 Kärringleden Ingemar Pettersson (1997)	6b+ 10m sport, 4bb
m2 Snaky snake Torbjörn Pettersson (1994)	6b+ 8m sport, 3bb	m4 Schäring leden (variant) Ingemar Pettersson (1997) Ustegsvariant till vänster.	6b 10m sport, 4bb
		m5 Schäring leden Jeanette Schäring (1997)	5b 10m sport, 4bb

Vänstra väggen

Ledena innan *Tower of power* ligger på den vänstra delen av väggen, de övriga på den högra delen.

v1 Short å hårt ** Pär Flour (1993)	7a 8m sport, 3bb	v5 Ace of spades * Fredrik Andersson (1993)	7a 14m sport, 4bb
v2 Voltaren ** Fredrik Andersson (1993)	7a+ 7m sport, 3bb	v6 Ace of base Fredrik Andersson (1993) Startar i den stora sprickan.	6c 18m sport, 7bb
v3 Lillingen Ingemar Pettersson (1993)	7a+ 6m sport, 3bb	v7 Vice versa Ingemar Pettersson (1994)	6c+ 16m sport, 7bb
v4 Tower of power *** Fredrik Andersson (1993) Startar inne i hörnet.	7b 14m sport, 6bb	v8 Seasons end * Fredrik Andersson (1992)	6c 16m sport, 6bb
		v9 Bonham Torbjörn Pettersson (1993) Sva längst ute på högerkanten.	6b 15m sport, 4bb

© Erik Kuiper

Tillåtet att kopiera föraren för privat och ickekommersiellt bruk.

6

© Erik Kuiper

Tillåtet att kopiera föraren för privat och ickekommersiellt bruk.

3

Inledning

Denna förare är en av flera som jag har och håller på att ta fram för att publicera på nätet. Den senaste utgåvan kan alltid hittas på <http://www.linkopingsklatterklubb.se/index.php/forare.html>.

Hittar ni några fel eller vill göra något tillägg till föraren så mejla mig så för jag in det i nästa version. Av praktiska skäl kan jag bara föra in material där upphovsrättsinnehavaren ger mig obegränsad rättighet att förändra och publicera det insända materialet.

/Erik Kuiper (forarerik@gmail.com)

Access

Ingen begränsning.

Klippan

Klippan består av fast, rödaktig och slät granit. Klippan ligger vid en sjö och skuggas lätt av träd. Den kan vara blöt och kall tidig vår och sen höst. Den rekommenderas vid varmt väder.

Klippan ligger i en kohage så det är möjligt att ni får besök av korna, men det händer inte så ofta.

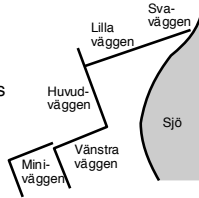

Vägbeskrivning

Klippan ligger drygt 7 mil söder om Linköping. Från Linköping ta väg 35 mot Åtvidaberg. 3 kilometer efter Åtvidaberg sväng höger in på väg 134 mot Kisa. En dryg kilometer senare sväng vänster mot Dalhem/Örnhult. Följ vägen i drygt två mil tills den tar slut i en t-korsning. Sväng vänster mot Dalhem. Kör igenom Dalhem. Strax efter Dalhem sväng vänster mot Sjöanda. Följ grusvägen till en T-korsning och parkera enligt skissen. Följ stigen till klippan. Se till att alltid stänga "grinden" i stängslet även om den är "öppen".

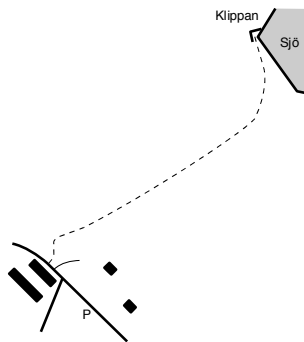

© Erik Kuiper

Tillåtet att kopiera föraren för privat och ickekommersiellt bruk.

2

© Erik Kuiper

Tillåtet att kopiera föraren för privat och ickekommersiellt bruk.

7

Huvudväggen

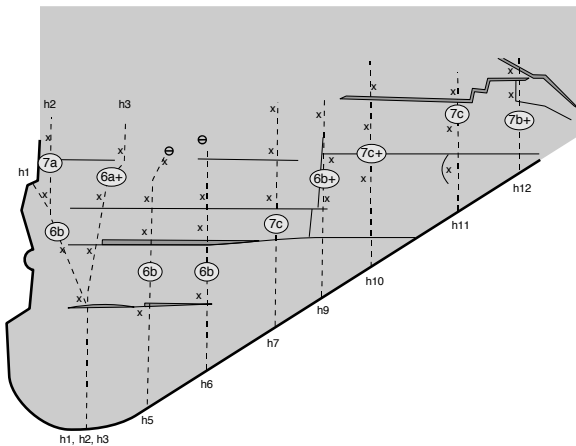

- h1 Little big horn (variant)**
Ingemar Pettersson (1993)
Går ihop med *Bonham*.
6b 15m
sport, 6bb
- h2 Little big horn**
Ingemar Pettersson (1992)
7a 25m
sport, 9bb
- h3 Mr. Big *****
Torbjörn Pettersson (1992)
Härligt pumpande jugklättring.
6a+ 18m
sport, 8bb
- h4 Big boss**
Ingemar Pettersson (1992)
Fortsättning på *Mr. Big*.
7a+ 7m
sport, 3bb
- h5 Tak ska du ha ***
Ingemar Pettersson (1994)
6b 10m
sport, 4bb
- h6 Klackarna i taket**
Fredrik Andersson (1994)
Lite svårare än *Tak ska du ha*.
6b 10m
sport, 3bb
- h7 Big bang ****
Ingemar Pettersson (1993)
Det finns ankare vid insteget till *Slumpens hjälte*.
7c 25m
sport, 11bb

- h8 Slumpens hjälte**
Johan Luhr (1993)
Alternativutsteg till *Big bang*. Åt vänster efter ankaret.
7c+ 7m
sport, 3bb
- h9 Mitt linjen**
Pär Flour (1994)
6b+ 18m
sport, 7bb
- h10 Groovus Maximus *****
Fredrik Andersson (1993)
7c+ 25m
sport, 13bb
- h11 Alter ego ****
Ingemar Pettersson (1993)
7c 25m
sport, 12bb
- h12 Solar plexus *****
Ingemar Pettersson (1992)
7b+ 25m
sport, 13bb
- h13 Stilleben**
Ingemar Pettersson (1993)
Startar vid ankaret till *IP:s hörna*.
7c 18m
sport, 9bb
- h14 Je t'aime**
Ingemar Pettersson (1995)
Startar vid ankaret till *IP:s hörna*.
7c 18m
sport, 9bb

© Erik Kuiper

Tillåtet att kopiera föraren för privat och ickekommersiellt bruk.

4

Lilla väggen

- 11 Tobbes hörna**
Torbjörn Pettersson (1992)
Lisklättring precis till vänster om aréten. Använd bultarna som ligger till höger om aréten (samma som används till *IP:s hörna*). Ankare på Huvudväggen.
5c 6m
sport, 3bb
- 12 IP:s hörna**
Ingemar Pettersson (1993)
6c 6m
sport, 3bb
- 13 Black diamond ***
Pär Flour (1992)
6b+ 13m
sport, 5bb
- 14 Mozart ****
Fredrik Andersson (1992)
6c 15m
sport, 6bb
- 15 Grangrenada ***
Ingemar Pettersson (1992)
6c+ 15m
sport, 5bb
- 16 IPP**
Jeanette Schåring (1997)
6a 14m
sport, 6bb
- 17 Jonas led**
Jonas Fager (1992)
Sista två bultarna saknar hängare. Gå in i *IPP* och gör dess avslut istället. Samma ankare som *IPP*.
5b 14m
sport, 4bb

Svaväggen

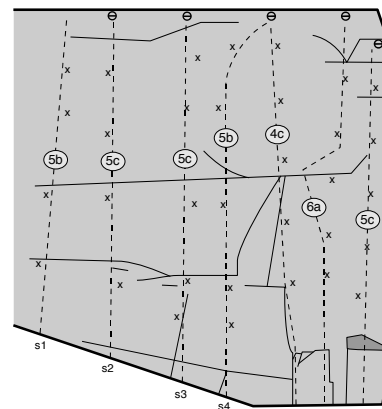

- s1 Halvmånen**
Johan Ekström (1993)
5b 13m
sport, 4bb
- s2 Zäta**
Claes Eriksson (1993)
5c 13m
sport, 4bb
- s3 Smach**
Torbjörn Pettersson (1995)
Boulderproblem vid insteget sedan lätt klättring till sista bulten.
5c 14m
sport, 5bb
- s4 Jokkmokks Jocke ***
Joakim Karlsson (1994)
5b 15m
sport, 5bb
- s5 Fager ****
Claes Eriksson (1993)
4c 15m
sport, 5bb
- s6 Gloryland ****
Ingemar Pettersson (1994)
6a 15m
sport, 5bb
- s7 Flugor i örat**
Ingemar Pettersson (1993)
5c 14m
sport, 5bb

© Erik Kuiper

Tillåtet att kopiera föraren för privat och ickekommersiellt bruk.

5